

GEWAN 6

Kurzübersicht

Die Berichtigung

Erstellt von Erwin Dworzak

© 2024 Landesamt für Digitalisierung, Breitband und Vermessung
IT-Dienstleistungszentrum des Freistaats Bayern

Inhaltsverzeichnis

1	BERICHTIGUNG ODER KORREKTUR?	3
2	DIE BERICHTIGUNG	4
2.1	Berichtigung von Betriebsdaten	7
2.1.1	Aufgabe von Tätigkeiten.....	7
2.1.2	Sonstige nicht meldepflichtige Namensänderung	8
2.1.3	Änderung in der Anschrift der Hauptniederlassung	10
2.1.4	Zweigniederlassung oder Zweigstelle wird Hauptniederlassung	11
2.1.5	Hauptniederlassung wird Zweigniederlassung oder Zweigstelle	12
2.1.6	Ummeldung einer Personengesellschaft in Einzelunternehmen	16
2.1.7	Wechsel der Rechtsform des Gewerbebetriebes	18
2.1.8	Sonstige Berichtigung (betriebsbezogen)	19
2.2	Berichtigung der Daten von Gewerbetreibenden	20
2.2.1	Namensänderung	21
2.2.2	Nebenerwerb wird zum Haupterwerb	21
2.2.3	Haupterwerb wird zum Nebenerwerb	21
2.2.4	Änderung der Wohnanschrift.....	22
2.2.5	Benennen eines neuen gesetzlichen Vertreters einer JP.....	23
2.2.6	Ausscheiden eines gesetzlichen Vertreters einer JP.....	25
2.2.7	Sonstige Berichtigung (Personenbezogen)	26
2.3	Ausdruck der Berichtigung	30
2.4	Ich benötige aber einen schönen Druck	31

Seit der Einführung des neuen bundesweiten Datenaustauschformates XGewO 1.0 zum 1. Mai 2022 (Update GEWAN auf Version 5.6) gibt es neben der Korrektur auch die **Berichtigung**.

Die zum 1. November in Kraft getretene Version XGewO 1.1 hat zum Wegfall einiger Berichtigungsgründe geführt (Namensänderung ist jetzt in vielen Fällen eine meldepflichtige Ummeldung).

Diese Schritt für Schritt Kurzanleitung soll Ihnen

- bei der Entscheidung helfen, wann Sie eine Berichtigung und wann eine Korrektur machen können (Kapitel 1)
- die einzelnen Bildschirme bei der Berichtigung ausführlich beschreiben (Kapitel 2).
- zeigen, wie der Ausdruck einer Berichtigung aussieht (Kap. 2.3)

Auf eine Beschreibung der (bereits bekannten) Korrekturbildschirme wird verzichtet, um diese Anleitung nicht noch mehr aufzublähen.

Diese Anleitung enthält Verweise auf das Benutzerhandbuch (BH 5.5 verweist auf Kapitel 5.5 im Benutzerhandbuch).

1 Berichtigung oder Korrektur?

Aufgrund der Anforderungen der Empfangsstellen,

- dass bereits elektronisch an sie verschickte Gewerbemeldungen nicht mehr korrigiert werden dürfen und
- dass alle Änderungen beim Gewerbebetrieb an sie weitergeleitet werden,

gibt es seit GEWAN 5.6 neben der *Korrektur* auch die Möglichkeit der *Berichtigung*.

Sie können in GEWAN immer nur **den letzten (aktuellen) Historiensatz** einer Gewerbemeldung oder eines Gewerbetreibenden **berichtigen / korrigieren** (d.h. Sie können nicht mehr die Anmeldung berichtigen / korrigieren, wenn zu diesem Betrieb bereits eine Um- oder Abmeldung gespeichert wurde).

Die Tabelle zeigt, wann Sie eine Berichtigung und wann eine Korrektur Meldung durchführen.

Wann mache ich was?	
Berichtigung (BH 5.5) oder Freiwillige UM (BH 6.4)	<ul style="list-style-type: none"> • Die Gewerbemeldung ist bereits an die Empfangsstellen übermittelt worden <p><i>UND</i></p> <ul style="list-style-type: none"> • Es liegen zu einem Gewerbebetrieb fehlerhafte Daten vor • Es haben sich nicht meldepflichtige Änderungen ergeben
Korrektur (BH 5.1)	<ul style="list-style-type: none"> • Die Gewerbemeldung ist noch nicht an die Empfangsstellen übermittelt worden <p><i>UND</i></p> <ul style="list-style-type: none"> • Es liegen zu einem Gewerbebetrieb fehlerhafte Daten vor
Rückläufer (BH 8.1)	<ul style="list-style-type: none"> • Das Landratsamt hat bei kreisangehörigen Gemeinden eine Gewerbemeldung beanstandet

Vollständig abgemeldete Betriebe können nicht mehr berichtigt werden.

Statt einer *Berichtigung* können Sie auch eine *Freiwillige Ummeldung* machen.

Da der Druck der Berichtigungsbestätigung (Kapitel 2.3) nicht unbedingt den Vorstellungen des Gewerbetreibenden entspricht, sollten Sie **den Gewerbetreibenden vor der Berichtigung der Daten fragen**, ob er Wert auf einen **schönen Ummeldungsdruck** mit seinen aktualisierten Daten legt. Bejaht er, führen Sie statt einer Berichtigung eine (kostenpflichtige) *Freiwillige Ummeldung* durch (BH 6.4).

Entscheidet sich der Gewerbetreibende für eine (kostenfreie) *Berichtigung*, können Sie dem Gewerbetreibenden nur noch einen (kostenpflichtigen) *Auskunftsdruck* anbieten (BH 9.3), wenn ihm der Ausdruck der Berichtigungsbestätigung nicht ausreicht.

2 Die Berichtigung

Wenn Sie im Menü *Gewerbemeldungen auf Berichtigung* (links unten) klicken, geht zunächst der Betriebssuchbildschirm auf.

Verwaltungsgemeinschaften können oben die Mitgliedsgemeinde auswählen (Standard ist Gemeindeübergreifende Suche).

Suche Betriebsstätte: VG Musterverwaltungsgemeinschaft

Gemeindeauswahl
Gemeindeübergreifende Suche Info

Status der Landratsamtprüfung
 Liegt beim Landratsamt zur Prüfung vor Vom Landratsamt genehmigt Vom Landratsamt beanstandet

Allgemeine Daten
Betriebsnummer von bis
Anzeigedatum von bis
MeldID von bis
Betriebsname Groß/Klein egal
Geschäftsbezeichnung
Rechtsform
Art der Eintragung Ort der Eintragung
Eintragungsnummer

Adresse
Straße Hausnr.
Postleitzahl Ort

Suchart
 Aktuelle Betriebe
 Abgemeldete Betriebe
 Alle Betriebe (ohne Historie)
 Alle Betriebe (mit Historie)
 Migrierte Betriebe
 Vorläufige Betriebe

Betriebsart
 Industrie Und-Verknüpfung
 Handwerk Oder-Verknüpfung
 Handel
 Sonstiges

Suche über NP Suche über JP Neue Suche Suchen Abbrechen Hilfe

Kreisangehörige Gemeinden/Verwaltungsgemeinschaften können oben den *Status der Landratsamtsprüfung* eingrenzen.

Geben Sie die gewünschten Suchkriterien an und klicken Sie auf *Suchen* (BH 12.1).

Sie können den Betrieb auch über die zugehörige natürliche oder juristische Person finden, indem Sie auf *Suche über NP* oder *Suche über JP* klicken (BH 12.2).

Erfüllen mehrere Betriebe Ihre Suchkriterien, wählen Sie den passenden aus der Liste aus.

Suchergebnis Betriebe: VG Musterverwaltungsgemeinschaft

Suchergebnis: 205 Betriebe

	Betriebsname	Geschäftsbezeich...	Straße	PLZ	Ort	Betriebs-Nr.	Gem-Kz
KAn	Muster-Test AG Co.KG		Admiral-Scheer-St...	85551	Mitgliedsgem...	M11000000169-05	09194101
KAn	Muster-Test AG Co.KG		Admiral-Scheer-St...	85551	Mitgliedsgem...	M11000000168-05	09194101
An	Muster 22 GmbH	Muster Erdbewegu...	Musterstraße 5	85551	Mitgliedsgem...	M11000000204-01	09194101
KAn	Musterfrau Anna, Musterman...	Test VG	Bachackerweg 5	85551	Mitgliedsgem...	M11000000008-08	09194101
An	Musterfrau Maria		Testweg 77	84234	Testgemeind...	M11000000183-02	09194101
An	Musterfrau Sieglinde		Fasanerieweg 1	85551	Mitgliedsgem...	M11000000209-01	09194101
AbB	Musterfrau Sieglinde GbR		Fasanerieweg 1	85551	Mitgliedsgem...	M11000000208-03	09194101
An	Muster GmbH		Admiral-Scheer-St...	85551	Mitgliedsgem...	M11000000121-02	09194101
KAn	Muster GmbH	Test VG	Altdorferstr. 1-3	85551	Mitgliedsgem...	M11000000011-12	09194101
KUm	Muster GmbH	Einfach gut!	Altdorferstr. 1-3	85551	Mitgliedsgem...	M11000000085-18	09194101
KAn	Muster GmbH & Co. KG	Test VG	Musterstraße 101	85551	Mitgliedsgem...	M11000000010-11	09194101
KAn	Muster GmbH, Mustermann ...		Am Hölzl 3	85551	Mitgliedsgem...	M11000000167-05	09194101
An	Mustermann Georg		Erikaweg 22	85551	Mitgliedsgem...	M11000000126-01	09194101
An	Mustermann Georg		Erikaweg 22	85551	Mitgliedsgem...	M11000000136-01	09194101
KAn	Mustermann Hans	Test VG	Musterstraße 3	85551	Mitgliedsgem...	M11000000007-06	09194101
KAn	Mustermann Hans, Musterfra...	Gasthof zur golden...	Admiral-Scheer-St...	85551	Mitgliedsstad...	M13000000009-05	09194103
An	Mustermann Johann		Admiral-Scheer-St...	85551	Mitgliedsgem...	M11000000185-02	09194101
An	Mustermann Karl-Heinz		Admiral-Scheer-St...	85551	Mitgliedsgem...	M11000000203-01	09194101
KAn	Mustermann Karl-Heinz		Musterstraße 9	85551	Mitgliedsgem...	M11000000170-03	09194101
AbB	Mustermann Luise	Landhotel Traube	Akazienweg 2	85551	Mitgliedsgem...	M11000000119-02	09194101
An	Mustermann Manfred		Unter den Eichen 8	88540	Mitgliedsgem...	M11000000112-02	09194101
An	Mustermann Manfred		Admiral-Scheer-St...	85551	Mitgliedsgem...	M11000000195-02	09194101
KAn	Mustermann Manfred		Am Hölzl 3	85551	Mitgliedsgem...	M11000000194-03	09194101
KAn	Mustermann Manfred		Admiral-Scheer-St...	85551	Mitgliedsgem...	M11000000145-03	09194101
An	Mustermann Max		Admiral-Scheer-St...	85551	Mitgliedsgem...	M11000000021-02	09194101
An	Muster Max		Baumhackergasse 2	85551	Mitgliedsgem...	M11000000201-01	09194101
KAbP	Mustermfrau Hans, Musterfr...	Test VG	Musterstraße 9	85551	Mitgliedsgem...	M11000000009-11	09194101
KAbB	Müller Christine		Geiersbergweg 15	85551	Mitgliedsgem...	M11000000141-03	09194101
An	Müller GmbH	Müller GmbH	Peter Herlein Str. 4	85551	Mitgliedsgem...	M11000000285-01	09194101

OK Exportieren Neue Suche Liste Drucken Abbrechen Hilfe

Für kreisangehörige Gemeinden gilt: **Hellrot** markierte Betriebe liegen noch beim LRA zur Prüfung und Genehmigung vor, **dunkelrot** markierte Betriebe wurden vom Landratsamt beanstandet. Nicht markierte (weiße) Betriebe wurden vom LRA genehmigt.

Haben Sie einen **beanstandeten Betrieb** ausgewählt, sehen Sie folgendes Hinweisfenster. In diesem Fall können Sie die Gewerbemeldung nur per Postfach *Rückläufer* bearbeiten (BH 8.1).

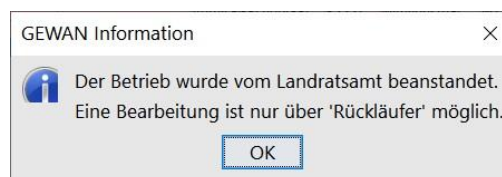

Liegt der Betrieb noch **beim Landratsamt zur Prüfung**, wird folgendes Hinweisfenster angezeigt. In diesem Fall können Sie die Gewerbemeldung nur per Korrektur *Meldung* bearbeiten (BH 5.1 und Kapitel 2 dieser Anleitung).

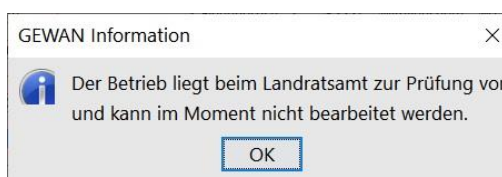

Wählen Sie den gewünschten Betrieb (mit weißem Hintergrund) aus und klicken auf **OK**.

Bei **kreisfreien Städten** gelangen Sie in den Berichtigungsbildschirm, soweit die Gewerbemeldung bereits nachsigniert worden ist (sonst in den Korrekturbildschirm).

Auf den ersten Blick sieht der Berichtigungsbildschirm fast wie der Ummeldungsbildschirm aus (es fehlen allerdings die 3 meldepflichtigen Ummeldungsgründe Verlegung, Erweiterung, Änderung).

Berichtigung: VG Musterverwaltungsgemeinschaft / Mitgliedsgemeinde 01 / Betr-Nr: M1100000126

Datumsangaben

Wirksamkeitsdatum: 09.11.2023

Meldedatum: 09.11.2023

Informationen zur Betriebsstätte

Betriebs-/Gesellschaftername(n): Mustermann Georg

Rechtsform: Nicht eingetragenes Einzelunternehmen

Adresse: Erikaweg 22, 85551 Mitgliedsgemeinde 01

Selbstständigkeitsgrad: Hauptniederlassung

Bemerkung:

Auslöser der Berichtigung

Berichtigung auf Wunsch des Gewerbetreibenden

Berichtigung wegen sonstiger Kenntnisnahme

Berichtigung Betrieb | Berichtigung Gewerbetreibende

Gründe für Berichtigung

Aufgabe von Tätigkeiten

Sonstige, nicht meldepflichtige Namensänderung (Name des Gewerbebetriebes bei Personengesellschaften und Einzelunternehmen)

Änderung in der Anschrift der Hauptniederlassung (incl. Telefon, Fax, E-Mail, Postfach)

Zweigniederlassung oder unselbständige Zweigstelle wird Hauptniederlassung

Hauptniederlassung wird Zweigniederlassung oder unselbständige Zweigstelle

Ummeldung einer Personengesellschaft in ein Einzelunternehmen (z.B. wegen Ausscheiden des letzten Gesellschafters)

Wechsel der Rechtsform des Gewerbebetriebes

Sonstige Berichtigung (Betriebsbezogen)

Geben Sie zunächst einmal das *Wirksamkeitsdatum* und das *Meldedatum* an.

Wählen Sie den Auslöser der Berichtigung (*Berichtigung auf Wunsch des Gewerbetreibenden* oder *Berichtigung wegen sonstiger Kenntnisnahme*).

Darunter finden Sie alle möglichen Gründe für die Berichtigung, die nachfolgend beschrieben sind. Bitte beachten Sie, dass abhängig von der Rechtsform und den gespeicherten Daten immer einzelne Berichtigungsgründe gesperrt sind.

Gibt es keinen passenden betriebsbezogenen Berichtigungsgrund, wählen Sie *Sonstige Berichtigung (Betriebsbezogen)*.

Bei Bedarf klicken Sie auf den Reiter *Berichtigung Gewerbetreibende*, um die **Personendaten berichtigen** zu können (Kapitel 2.2).

2.1 Berichtigung von Betriebsdaten

Nachfolgend sind die Gründe für die *Berichtigung* von *Betriebsdaten* beschrieben. Wählen Sie den gewünschten Grund durch Markieren des Kästchens davor.

2.1.1 Aufgabe von Tätigkeiten

Wenn nur genau 1 Tätigkeit vorhanden ist, ist diese Auswahl gesperrt.

Ansonsten sehen Sie eine Liste aller Tätigkeiten des Betriebs. Markieren Sie die gewünschte Tätigkeit und klicken auf *Abmelden*.

Schwerp...	Schlüssel	Beginn	Ende	Beschreibung der Tätigkeit	Beschreibung vorläufiger Sc
<input checked="" type="checkbox"/>	66.19.0	24.05.2017		Vermittlung des Abschlusses von Im...	
<input type="checkbox"/>	66.19.0	24.05.2017		Vermittlung von entgeltlichen Finanzi...	

Betriebsart
 Industrie Handwerk Handel Sonstiges

In der Spalte *Ende* steht das im Berichtigungsbildschirm oben eingetragene Wirksamkeitsdatum als *Endedatum* der Tätigkeit.

Wenn Sie die Schwerpunkttätigkeit abgemeldet haben und nur noch 1 Tätigkeit übrig ist, wird diese automatisch zur neuen Schwerpunkttätigkeit (bei mehreren verbleibenden Tätigkeiten wählen Sie eine als Schwerpunkttätigkeit aus, indem Sie ein Häkchen in das Kästchen *Schwerpunkt* setzen).

Durch Klick auf *OK* bestätigen Sie Ihre Berichtigung und kehren in den Bildschirm *Berichtigung Betrieb* zurück. Das Kästchen vor *Aufgabe von Tätigkeiten* ist markiert.

2.1.2 Sonstige nicht meldepflichtige Namensänderung

Bei einem nicht eingetragenen Betrieb (n.e. Einzelunternehmen, GbR) ist diese Auswahl gesperrt.

2.1.2.1 Sonstige nicht meldepflichtige Namensänderung bei Personengesellschaft

Ändern Sie im Grunddatenbildschirm den Betriebsnamen wie gewünscht ab.

Sie können auch die Eintragungsdaten ändern.

- Datumsangaben:** Betriebsbeginn (01.05.2007), Anzeigedatum (26.04.2022)
- Rechtsform und Name:** Rechtsform (Gesellschaft mit beschränkter Haftung & Co. Kommanditgesellschaft), Betriebsname (Magnet-Schulz GmbH & Co. Fabrikations- u. Vertriebs KG), Geschäftsbezeichnung (empty)
- Eintragungsdaten:** Art der Eintragung (Handelsregister A), Ort der Eintragung (Memmingen), Land der Eintragung (Deutschland), Eintragungsdatum (empty), Eintragsnummer (8476)
- Die Meldung wird erstellt für:** Selbständigkeitsgrad (unselbständige Zweigstelle), with checkboxes for "Automatenaufstellungsgewerbe" and "Reisegewerbe" (both unchecked).
- Bemerkung:** (empty text area)

At the bottom, there are buttons for "HWK", "Vorschau", "Zwischen-Speichern", "OK", "Abbrechen", and "Hilfe".

Durch Klick auf **OK** bestätigen Sie Ihre Berichtigung und kehren in den Bildschirm *Berichtigung Betrieb* zurück. Das Kästchen vor *Änderung des Firmennamens* ist markiert.

2.1.2.2 Sonstige nicht meldepflichtige Namensänderung bei Kapitalgesellschaft

Bei einer Kapitalgesellschaft können Sie nur die Geschäftsbezeichnung per Berichtigung ändern, nicht aber den Firmennamen (in letzterem Fall müssen Sie eine *Ummeldung – Ummeldung Person – Meldepflichtige Namensänderung* durchführen).

Freiwillige Berichtigung: VG Musterverwaltungsgemeinschaft / Mitgliedsgemeinde 01 / M1100000011

Grunddaten | Tätigkeiten | Personen | Adresse | Sonstiges

Datumsangaben

Betriebsbeginn 01.04.2006

Anzeigedatum 09.11.2023

Rechtsform und Name

Rechtsform Gesellschaft mit beschränkter Haftung (auch gemeinnützige GmbH)

Betriebsname Muster GmbH

Geschäftsbezeichnung Test VG

Eintragungsdaten

Art der Eintragung

Ort der Eintragung

Land der Eintragung

Eintragungsdatum Eintragsnummer

Die Meldung wird erstellt für

Selbstständigkeitsgrad

Hauptniederlassung

Automatenaufstellungsgewerbe

Reisegewerbe

Bemerkung

Ein guter Betrieb

HWK Vorschau Zwischen-Speichern OK Abbrechen Hilfe

Durch Klick auf *OK* bestätigen Sie Ihre Berichtigung und kehren in den Bildschirm *Berichtigung Betrieb* zurück. Das Kästchen vor *Sonstige nicht meldepflichtige Namensänderung* ist markiert.

2.1.3 Änderung in der Anschrift der Hauptniederlassung

Bei einer Hauptniederlassung ist diese Auswahl gesperrt (in diesem Fall müssen Sie eine *Ummeldung – Verlegung innerhalb Gemeinde* durchführen).

Berichtigen Sie die Adresse der Hauptniederlassung und klicken auf *OK*.

Wenn Sie keine Telefonnummer oder Mailadresse angegeben haben, bekommen Sie eine Warnung.

The warning dialog box contains the following text: 'Zu der Anschrift der Betriebsstätte wurde bei den Kontaktdaten keine Telefonnummer angegeben. Ist die Betriebsstätte über Telefon erreichbar, dann muss diese in der Gewerbemeldung angegeben werden. Zu der Anschrift der Betriebsstätte wurde bei den Kontaktdaten keine E-Mail-Adresse angegeben. Ist die Betriebsstätte über E-Mail erreichbar, dann muss diese in der Gewerbemeldung angegeben werden. Wollen Sie trotzdem speichern?' Below the text are two buttons: 'Ja' and 'Nein'.

Durch Klick auf *Nein* kehren Sie in den Adresse Hauptniederlassung-Bildschirm zurück.

Durch Klick auf *Ja* bestätigen Sie Ihre Berichtigung und kehren in den Bildschirm *Berichtigung Betrieb* zurück. Das Kästchen vor *Änderung in der Anschrift der Hauptniederlassung* ist markiert.

2.1.4 Zweigniederlassung oder Zweigstelle wird Hauptniederlassung

Bei einer Hauptniederlassung ist diese Auswahl gesperrt.

Sie sehen folgende Warnung.

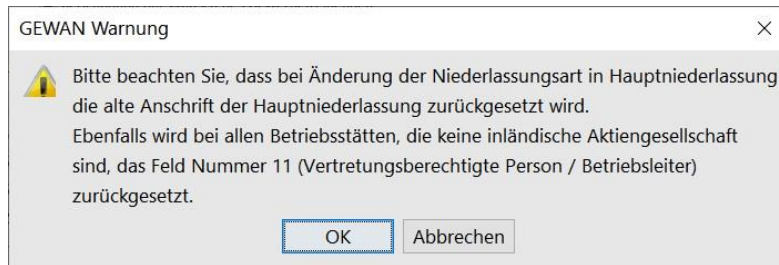

Durch Klick auf *Abbrechen* verwerfen Sie Ihre Berichtigung und kehren in den Bildschirm *Berichtigung Betrieb* zurück.

Durch Klick auf *OK* bestätigen Sie Ihre Berichtigung und kehren in den Bildschirm *Berichtigung Betrieb* zurück. Das Kästchen vor *Zweigniederlassung oder unselbständige Zweigstelle wird Hauptniederlassung* ist markiert.

2.1.5 Hauptniederlassung wird Zweigniederlassung oder Zweigstelle

Bei einer Zweigniederlassung oder unselbständigen Zweigstelle ist diese Auswahl gesperrt.

Im Bildschirm *Grunddaten* wählen Sie den neuen *Selbständigkeitsgrad* aus (Zweigniederlassung oder unselbständige Zweigstelle).

- Datumsangaben:** "Betriebsbeginn" (01.04.2006) and "Anzeigedatum" (26.04.2022).
- Rechtsform und Name:** "Rechtsform" (Gesellschaft mit beschränkter Haftung (auch gemeinnützige GmbH)), "Betriebsname" (Muster GmbH), and "Geschäftsbezeichnung" (Test VG).
- Eintragungsdaten:** "Art der Eintragung", "Ort der Eintragung", "Land der Eintragung", "Eintragungsdatum", and "Eintragsnummer".
- Die Meldung wird erstellt für:** "Selbständigkeitsgrad" (Hauptniederlassung), "Automatenaufstellungsgewerbe" (unchecked), and "Reisegewerbe" (unchecked).
- Bemerkung:** Ein guter Betrieb.

At the bottom of the window, there are buttons for "HWK", "Vorschau", "Zwischen-Speichern", "OK", "Abbrechen", and "Hilfe".

Klicken Sie anschließend auf den Reiter *Personen*, um die Adresse der jur. Person anzupassen.

Freiwillige Berichtigung: VG Musterverwaltungsgemeinschaft / Mitgliedsgemeinde 01 / M... X

Grunddaten Tätigkeiten Personen Adresse Sonstiges

natürliche / juristische Person(en)

...	Name	Eintrittsdatum	Austrittsdatum	Nebenerw.	Straße
JP	Muster GmbH	01.04.2006		<input type="checkbox"/>	Musterstraße

Hinzufügen (NP)
Hinzufügen (JP)
Bearbeiten
Ausstragen

Anzahl: 1

Vertretungsberechtigte Person / Betriebsleiter
Name Vorname

Früherer Inhaber oder Firmenname
Bezeichnung

Suchen NP Suchen JP

HWK Vorschau Zwischen-Speichern OK Abbrechen Hilfe

Markieren Sie die gewünschte jur. Person und klicken auf *Bearbeiten*.

Juristische Person: VG Musterverwaltungsgemeinschaft / Mitgliedsgemeinde 01 / Personennr. M1100000011

Eintragungsdaten

Rechtsform: Gesellschaft mit beschränkter Haftung (auch gemeinnützige GmbH)

Eintragungsnamen: Muster GmbH

Art der Eintragung: Handelsregister B

Ort der Eintragung: München [HR,GnR,Partner,Verein]

Land der Eintragung: Deutschland

Eintragungsdatum: 01.05.2007 Eintragsnummer: 54321

Adresse der Hauptniederlassung der juristischen Person (Gesellschaft)

Straße: Musterstraße

Hausnr.: 101 - Suche PLZ

Zusatz:

Ortsteil: Mitgliedsgemeinde 01

PLZ / Ort: 85551

Land: Deutschland

unbekannt verzogen

Telefon: +[Landeskennzahl] [Vorwahl] [Rufnr.]-[Durchwahl]
Beispiel: +49 89 12345678-49

Telefax: +[Landeskennzahl] [Vorwahl] [Rufnr.]-[Durchwahl]
Beispiel: +49 89 12345678-49

Email:

Homepage:

Postfach-PLZ / Nr.:

Postfach-Land:

gesetzliche Vertreter

Art	Name	Eintrittsdatum	Austrittsdatum	Straße	PLZ
NP	Mustermfrau, Hans	06.05.2007		Zehentstr.	8555

Hinzufügen (NP)

Hinzufügen (JP)

Bearbeiten

Austragen

Zahl der gesetzlichen Vertreter: 1

Gewerbeausübung ist untersagt

für folgende Tätigkeit:

Suche Person Vermerk Erlaubnis Handwerkskarte

Korrektur Bemerkung OK Abbrechen Hilfe

Ändern Sie die Adresse der Hauptniederlassung der juristischen Person.

Bestätigen Sie Ihre Berichtigung durch Klick auf OK. Sie kehren in den Personenbildschirm zurück.

Klicken Sie auf den Reiter *Adresse*.

Freiwillige Berichtigung: VG Musterverwaltungsgemeinschaft / Mitgliedsgemeinde 01 / M1100000011

Grunddaten Tätigkeiten Personen Adresse Sonstiges

Adressen

Betriebsstätte **Hauptniederlassung** Frühere Betriebsstätte Zukünftige Betriebsstätte

Straße

Hausnr. -

Zusatz

Ortsteil

PLZ / Ort

Gemeinde

Land

unbekannt verzogen

Telefon
+[Landeskennzahl] [Vorwahl] [Rufnr.]-[Durchwahl]
Beispiel: +49 89 12345678-49

Telefax
+[Landeskennzahl] [Vorwahl] [Rufnr.]-[Durchwahl]
Beispiel: +49 89 12345678-49

Email

Homepage

Postfach-PLZ / Nr.

Postfach-Land

Ändern Sie die Adresse der Hauptniederlassung.

Durch Klick auf *OK* bestätigen Sie Ihre Berichtigung und kehren in den Bildschirm *Berichtigung Betrieb* zurück. Das Kästchen vor *Hauptniederlassung* wird *Zweigniederlassung* oder *unselbständige Zweigstelle* ist markiert.

2.1.6 Ummeldung einer Personengesellschaft in Einzelunternehmen

Diese Auswahl ist nur bei GbRs verfügbar, deren vorletzter Gesellschafter per Abmeldung Person ausgetreten ist.

Wählen Sie die zukünftige Rechtsform aus (*Nicht eingetragenes Einzelunternehmen* und *Eingetragenes Einzelunternehmen*, sowie die ausländischen Rechtsformen *Sonstige nicht aufgeführte ausl. Rechtsform (EU-Recht/NichtEU-Recht) – Einzelunternehmen* stehen zur Auswahl).

Haben Sie ***Nicht eingetragenes Einzelunternehmen*** gewählt, können Sie nur Ihre Berichtigung durch Klick auf **OK** bestätigen bzw. durch Klick auf **Abbrechen** verwerfen (oder die Rechtsform *Eingetragenes Einzelunternehmen* auswählen).

- Datumsangaben:** Betriebsbeginn (02.07.2007), Anzeigedatum (09.11.2023).
- Rechtsform und Name:** Rechtsform (Nicht eingetragenes Einzelunternehmen), Gesellschaftername(n) (Baade Josef), Geschäftsbezeichnung.
- Eintragungsdaten:** Art der Eintragung, Ort der Eintragung, Land der Eintragung, Eintragungsdatum, Eintragsnummer.
- Die Meldung wird erstellt für:** Selbstständigkeitsgrad (Hauptniederlassung), Automatenaufstellungsgewerbe, Reisegewerbe.
- Bemerkung:** A large text area for notes.

At the bottom, there are buttons for "HWK", "Vorschau", "Zwischen-Speichern", "OK", "Abbrechen", and "Hilfe".

Durch Klick auf **OK** bestätigen Sie Ihre Berichtigung und kehren in den Bildschirm *Berichtigung Betrieb* zurück. Das Kästchen vor *Ummeldung einer Personengesellschaft in ein Einzelunternehmen* ist markiert.

Haben Sie *Eingetragenes Einzelunternehmen* gewählt, ist die Art der Eintragung bereits mit Handelsregister A vorbelegt. Als *Ort der Eintragung* geben Sie am besten nur die Anfangsbuchstaben des Registergerichts ein und klicken anschließend auf die ... dahinter.

Erfüllen mehrere Registergerichte Ihre Eingabe, wählen Sie das passende aus (Mü findet Mühlhausen, München und Münster).

Geben Sie anschließend das *Eintragungsdatum* und die *Eintragsnummer* an.

Freiwillige Berichtigung: VG Musterverwaltungsgemeinschaft / Mitgliedsmarkt 02 / M12000000003

Grunddaten | Tätigkeiten | Personen | Adresse | Sonstiges

Datumsangaben

Betriebsbeginn 02.07.2007

Anzeigedatum 09.11.2023

Rechtsform und Name

Rechtsform: Eingetragenes Einzelunternehmen

Betriebsname

Geschäftsbezeichnung

Eintragungsdaten

Art der Eintragung: Handelsregister A

Ort der Eintragung

Land der Eintragung: Deutschland

Eintragungsdatum

Eintragsnummer

Die Meldung wird erstellt für

Selbständigkeitsgrad: Hauptniederlassung

Automatenaufstellungsgewerbe

Reisegewerbe

Bemerkung

HWK | Vorschau | Zwischen-Speichern | OK | Abbrechen | Hilfe

Durch Klick auf *OK* bestätigen Sie Ihre Berichtigung und kehren in den Bildschirm *Berichtigung Betrieb* zurück. Das Kästchen vor *Ummeldung einer Personengesellschaft in ein Einzelunternehmen* ist markiert.

Bei ausländischen Einzelunternehmen gilt das oben geschriebene analog.

2.1.7 Wechsel der Rechtsform des Gewerbebetriebes

Diese Auswahl ist immer verfügbar.

Wählen Sie die neue *Rechtsform* aus der Liste aus. Es werden nur Rechtsformen angezeigt, bei denen die Änderung per Berichtigung zulässig ist (es ist z.B. nicht möglich, über die Berichtigung aus einer Kapitalgesellschaft eine Personengesellschaft zu machen).

Freiwillige Berichtigung: VG Musterverwaltungsgemeinschaft / Mitgliedsgemeinde 01 / M... X

Grunddaten | Tätigkeiten | Personen | Adresse | Sonstiges

Datumsangaben

Betriebsbeginn 24.05.2017

Rechtsform und Name

Rechtsform Kommanditgesellschaft

Betriebsname

Geschäftsbezeichnung

Eintragungsdaten

Art der Eintragung Handelsregister A

Ort der Eintragung

Land der Eintragung Deutschland

Eintragungsdatum Eintragungsnummer

Die Meldung wird erstellt für

Selbständigkeitsgrad

Hauptniederlassung

Automatenaufstellungsgewerbe

Reisegewerbe

Bemerkung

HWK Vorschau Zwischen-Speichern OK Abbrechen Hilfe

Bei im Register eingetragenen **Personengesellschaften** tragen Sie den Betriebsnamen ein.

Die Art der Eintragung ist abhängig von der gewählten Rechtsform vorgelegt. Als *Ort der Eintragung* geben Sie am besten nur die Anfangsbuchstaben des Registergerichts ein und klicken anschließend auf die ... dahinter.

Erfüllen mehrere Registergerichte Ihre Eingabe, wählen Sie das passende aus (Mü findet Mühlhausen, München und Münster).

Geben Sie anschließend das *Eintragungsdatum* und die *Eintragungsnummer* an.

Durch Klick auf *OK* bestätigen Sie Ihre Berichtigung und kehren in den Bildschirm *Berichtigung Betrieb* zurück. Das Kästchen vor *Wechsel der Rechtsform des Gewerbebetriebs* ist markiert.

2.1.8 Sonstige Berichtigung (betriebsbezogen)

Diese Auswahl ist immer verfügbar.

Verwenden Sie die Auswahl *Sonstige Berichtigung (Betriebsbezogen)* bitte nur, wenn es keinen anderen passenden betriebsbezogenen Berichtigungsgrund gibt.

Korrektur Betrieb: VG Musterverwaltungsgemeinschaft / Mitgliedsgemeinde 01 / M11000... X

Grunddaten Tätigkeiten Personen Adresse Sonstiges

Datumsangaben
Betriebsbeginn 01.01.2009

Rechtsform und Name
Rechtsform Gesellschaft des bürgerlichen Rechts

Gesellschaftersname(n) Seiler Fritz GbR

Geschäftsbezeichnung

Eintragungsdaten
Art der Eintragung
Ort der Eintragung
Land der Eintragung Deutschland
Eintragungsdatum Eintragsnummer

Die Meldung wird erstellt für
Selbstständigkeitsgrad
Hauptniederlassung
 Automatenaufstellungsgewerbe
 Reisegewerbe

Bemerkung

HWK Vorschau Zwischen-Speichern OK Abbrechen Hilfe

Klicken Sie auf den passenden Reiter (*Grunddaten, Tätigkeiten, Personen, Adresse, Sonstiges*), um die entsprechenden Daten berichtigen zu können. Damit diese Kurzanleitung nicht unnötig aufgebläht wird, wird auf die Darstellung der weiteren Bildschirme verzichtet (BH 5.1 liefert Informationen zu den einzelnen Bildschirmen).

Durch Klick auf *OK* geht ein Fenster auf, in dem Sie die sonstigen Berichtigungsgründe eingeben.

Sonstige Berichtigungsgründe: VG Musterverwaltungsgemein... X

Bitte geben Sie die sonstigen Berichtigungsgründe an

1. Sie haben 4 Zeilen Platz
2. in diese können Sie 150 Zeichen reinschreiben
und
4. bei Bedarf ändern

OK Abbrechen Hilfe

Durch Klick auf *OK* bestätigen Sie Ihre Berichtigung und kehren in den Bildschirm *Berichtigung Betrieb* zurück. Das Kästchen vor *Sonstige Berichtigung (Betriebsbezogen)* ist markiert, darunter stehen die gerade eingegebenen sonstigen Berichtigungsgründe.

2.2 Berichtigung der Daten von Gewerbetreibenden

Wenn Sie auf den Reiter *Berichtigung Gewerbetreibende* geklickt haben, sehen Sie folgenden Bildschirm.

Berichtigung: VG Musterverwaltungsgemeinschaft / Mitgliedsgemeinde 01 / Betr-Nr: M1100000126

Datumsangaben

Wirksamkeitsdatum: 09.11.2023

Melde datum: 09.11.2023

Informationen zur Betriebsstätte

Betriebs-/Gesellschaftername(n): Mustermann Georg

Rechtsform: Nicht eingetragenes Einzelunternehmen

Adresse: Erikaweg 22, 85551 Mitgliedsgemeinde 01

Selbstständigkeitsgrad: Hauptniederlassung

Bemerkung:

Auslöser der Berichtigung

Berichtigung auf Wunsch des Gewerbetreibenden

Berichtigung wegen sonstiger Kenntnisnahme

Berichtigung Betrieb | Berichtigung Gewerbetreibende

Berichtigung für: Georg Mustermann (Geb. 05.12.1958)

Gründe für Berichtigung

Nebenerwerb wird zum Haupterwerb

Haupterwerb wird zum Nebenerwerb

Änderung der Wohnanschrift (incl. Telefon, Fax, E-Mail)

Benennung eines neuen gesetzlichen Vertreters einer juristischen Person

Ausscheiden eines gesetzlichen Vertreters einer juristischen Person

Sonstige Berichtigung (Personenbezogen)

Zurücksetzen | Korrektur | Vermerk | Speichern | Abbrechen | Hilfe

Oben können Sie – sofern mehr als 1 Person vorhanden ist (z.B. bei einer GbR) – die passende Person auswählen. Bitte beachten Sie, dass nur Personen der Ebene 1 zur Auswahl stehen (die gesetzlichen Vertreter von juristischen Personen sind Personen der Ebene 2).

Bei mehreren verfügbaren Personen der Ebene 1 werden immer nur die Gründe für die Berichtigung der gerade ausgewählten Person angezeigt (es werden aber auch die Berichtigungen der weiteren Personen übernommen und gespeichert).

Darunter finden Sie alle möglichen personenbezogenen Gründe für die Berichtigung. Abhängig von den gespeicherten Personendaten (insbesondere der Art der Person - natürlich oder juristisch) sind immer einzelne Berichtigungsgründe gesperrt.

Nachfolgend sind die Gründe für die *Berichtigung* von *Gewerbetreibendendaten* beschrieben. Wählen Sie den gewünschten Grund durch Markieren des Kästchens davor.

Gibt es keinen passenden personenbezogenen Berichtigungsgrund, wählen Sie *Sonstige Berichtigung (Personenbezogen)*.

Bei Bedarf klicken Sie auf den Reiter *Berichtigung Betrieb*, um die **Betriebsdaten berichtigen** zu können (Kapitel 2.1).

2.2.1 Namensänderung

Die Auswahl *Namensänderung* ist seit 1. November 2023 ein meldepflichtiger **Ummeldungsgrund**. Sie müssen hierzu auf *Ummeldung – Ummeldung Person* klicken und dann ggf. die Person auswählen, bevor Sie *Meldepflichtige Namensänderung* markieren.

2.2.2 Nebenerwerb wird zum Haupterwerb

Bei im Haupterwerb ausgeübten Betrieben ist diese Auswahl gesperrt.

Folgendes Informationsfenster wird angezeigt.

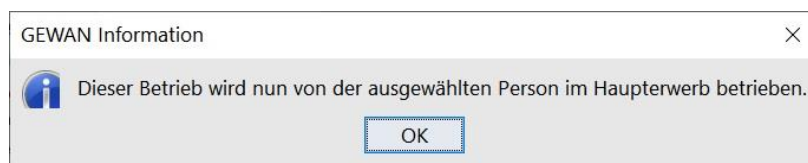

Durch Klick auf *OK* bestätigen Sie Ihre Berichtigung und kehren in den Bildschirm *Berichtigung Gewerbetreibende* zurück. Das Kästchen vor *Nebenerwerb wird zum Haupterwerb* ist markiert.

2.2.3 Haupterwerb wird zum Nebenerwerb

Bei im Nebenerwerb ausgeübten Betrieben ist diese Auswahl gesperrt.

Folgendes Informationsfenster wird angezeigt.

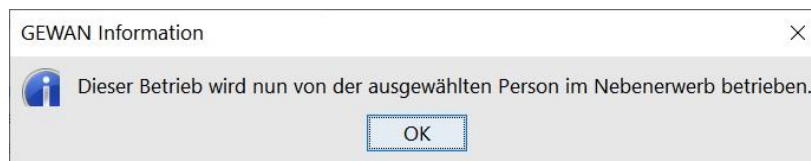

Durch Klick auf *OK* bestätigen Sie Ihre Berichtigung und kehren in den Bildschirm *Berichtigung Gewerbetreibende* zurück. Das Kästchen vor *Haupterwerb wird zum Nebenerwerb* ist markiert.

2.2.4 Änderung der Wohnanschrift

Bei juristischen Personen der Personenebene **1** ist diese Auswahl gesperrt.

Nur natürliche Personen haben eine Wohnanschrift.

Bei natürlichen Personen der Personenebene **1** können Sie die Wohnanschrift berichtigen.

Natürliche Person: VG Musterverwaltungsgemeinschaft / Mitgliedsgemeinde 01 / Personennr. M1100000226

Allgemeine Daten der Person

Geschlecht männlich weiblich divers ohne Angabe

Familienname Angemeer Nicht Vorhanden

Vorname Heike Maria Nicht Vorhanden

Geburtsname Kollmann Nicht Vorhanden

Geburtsdatum 26.05.1959

Geburtsort Idar-Oberstein

Geburtsland Deutschland

Staatsangehörigkeit deutsch

Doktorgrad

Namenszusatz

Nachtitel

Künstlername

Anrede Frau

Untersagung

für folgende Tätigkeit

Adresse

Straße Zöschlingsweilerstraße

Hausnr. 50 -

Zusatz

Ortsteil

PLZ / Ort 89426 Mitgliedsgemeinde 01

Land Deutschland

unbekannt verzogen

Telefon +49 175 3684233
+[Landeskennzahl] [Vorwahl] [Rufnr.]-[Durchwahl]
Beispiel: +49 89 12345678-49

Telefax
+[Landeskennzahl] [Vorwahl] [Rufnr.]-[Durchwahl]
Beispiel: +49 89 12345678-49

Email

Homepage

Postfach-PLZ / Nr.

Postfach-Land

Sie können nur die Adresse der natürlichen Person berichtigen.

Durch Klick auf **OK** bestätigen Sie Ihre Berichtigung und kehren in den Bildschirm *Berichtigung Gewerbetreibende* zurück. Das Kästchen vor *Änderung der Wohnanschrift* ist markiert.

2.2.5 Benennen eines neuen gesetzlichen Vertreters einer JP

Bei natürlichen Personen der Personenebene **1** ist diese Auswahl gesperrt.

Zum Entfernen von gesetzlichen Vertretern markieren Sie bitte das Kästchen vor *Ausscheiden eines gesetzlichen Vertreters einer juristischen Person* (Kapitel 2.2.6).

Klicken Sie im juristischen Personenbildschirm auf *Hinzufügen (NP)*, um einen neuen gesetzlichen Vertreter hinzuzufügen.

Juristische Person: VG Musterverwaltungsgemeinschaft / Mitgliedsgemeinde 01 / Personennr. M11000000255

Eintragungsdaten

Rechtsform: Gesellschaft mit beschränkter Haftung (auch gemeinnützige GmbH)

Eintragungsname: Muster Verwaltungs GmbH

Art der Eintragung: Handelsregister B

Ort der Eintragung: Augsburg [HR,GnR,Verein]

Land der Eintragung: Deutschland

Eintragungsdatum: Eintragsnummer: 234

Adresse der Hauptniederlassung der juristischen Person (Gesellschaft)

Straße:

Hausnr.: -

Zusatz:

Ortsteil:

PLZ / Ort:

Land:

unbekannt verzogen

Telefon:
Beispiel: +49 89 12345678-49

Telefax:
Beispiel: +49 89 12345678-49

Email:

Homepage:

Postfach-PLZ / Nr.:

Postfach-Land:

gesetzliche Vertreter

Art	Name	Eintrittsdatum	Austrittsdatum	Straße	PLZ	
NP	Muster, Maximilian	04.05.2020		Admiral-Scheer-Str.	8555	<input type="checkbox"/> Hinzufügen (NP)

Hinzufügen (JP)

Zahl der gesetzlichen Vertreter:

Gewerbeausübung ist untersagt

für folgende Tätigkeit:

Abhängig von Ihren Benutzerspezifischen Einstellungen kann ein Fenster aufgehen, in dem Sie das *Eintrittsdatum* des gesetzlichen Vertreters eingeben.

Eingabe der betriebs-/perso...

Eintrittsdatum:

Bestätigen Sie das Datum durch Klick auf *OK*. Der natürliche Personen Bildschirm geht auf.

Natürliche Person: VG Musterverwaltungsgemeinschaft / Mitgliedsgemeinde 01

Allgemeine Daten der Person

Geschlecht männlich weiblich divers ohne Angabe

Doktorgrad

Familienname Nicht Vorhanden Namenszusatz

Vorname Nicht Vorhanden Nachtitel

Geburtsname Nicht Vorhanden Künstlername

Geburtsdatum Anrede

Geburtsort Untersagung

Geburtsland Deutschland für folgende Tätigkeit

Staatsangehörigkeit deutsch

Adresse

Straße

Hausnr. - Zusatz

Ortsteil

PLZ / Ort

Land

unbekannt verzogen

Telefon
+[Landeskennzahl] [Vorwahl] [Rufnr.]-[Durchwahl]
Beispiel: +49 89 12345678-49

Telefax
+[Landeskennzahl] [Vorwahl] [Rufnr.]-[Durchwahl]
Beispiel: +49 89 12345678-49

Email

Homepage

Postfach-PLZ / Nr.

Postfach-Land

Geben Sie die Daten der natürlichen Person ein.

Eine bereits im Datenbestand vorhandene natürliche Person können Sie durch Klick auf *Suche Person* (links unten) suchen und übernehmen.

Durch Klick auf *OK* wird die natürliche Person als gesetzlicher Vertreter übernommen und Sie kehren in den juristische Person Bildschirm zurück. Bei Bedarf können Sie wie oben beschrieben weitere gesetzliche Vertreter hinzufügen.

Durch Klick auf *OK* im Juristische Person Bildschirm bestätigen Sie Ihre Berichtigung und kehren in den Bildschirm *Berichtigung Gewerbetreibende* zurück. Das Kästchen vor *Benennen eines neuen gesetzlichen Vertreters einer juristischen Person* ist markiert.

2.2.6 Ausscheiden eines gesetzlichen Vertreters einer JP

Bei natürlichen Personen der Personenebene **1** ist diese Auswahl gesperrt.

Zum Hinzufügen von gesetzlichen Vertretern markieren Sie bitte das Kästchen vor *Benennen eines neuen gesetzlichen Vertreters einer juristischen Person* (Kapitel 2.2.5).

Klicken Sie mit der linken Maustaste zweimal in das Feld *Austrittsdatum* der austretenden Person.

Juristische Person: VG Musterverwaltungsgemeinschaft / Mitgliedsgemeinde 01 / Personennr. M1100000255

Eintragungsdaten

Rechtsform: Gesellschaft mit beschränkter Haftung (auch gemeinnützige GmbH)

Eintragungsname: Muster Verwaltungs GmbH

Art der Eintragung: Handelsregister B

Ort der Eintragung: Augsburg [HR,GnR,Verein]

Land der Eintragung: Deutschland

Eintragsdatum: Eintragsnummer: 234

Adresse der Hauptniederlassung der juristischen Person (Gesellschaft)

Straße: Musterstraße

Hausnr.: 5

Zusatz:

Ortsteil:

PLZ / Ort: 85551 Mitgliedsgemeinde 01

Land: Deutschland

unbekannt verzogen

Telefon:

Telefax:

Email:

Homepage:

Postfach-PLZ / Nr.:

Postfach-Land:

gesetzliche Vertreter

Art	Name	Eintrittsdatum	Austrittsdatum	Straße	PLZ	
NP	Muster, Maximilian	04.05.2020		Admiral-Scheer-Str.	8555	Hinzufügen (NP)
NP	Beispiel, Hans	09.11.2021	09.11.2023	Rathausplatz	8555	Hinzufügen (JP)

Zahl der gesetzlichen Vertreter: 1

Gewerbeausübung ist untersagt

für folgende Tätigkeit:

Suche Person Vermerk Erlaubnis Handwerkskarte

Korrektur Bemerkung OK Abbrechen Hilfe

Das Feld *Austrittsdatum* ist nicht länger blau markiert und Sie tragen das gewünschte Austrittsdatum ein (bestätigen Sie Ihre Eingabe durch Drücken der Return-Taste oder Enter-Taste).

Wiederholen Sie das ggf. für weitere am selben Tag (!) austretende Personen.

Durch Klick auf *OK* bestätigen Sie Ihre Berichtigung und kehren in den Bildschirm *Berichtigung Gewerbetreibende* zurück. Das Kästchen vor *Ausscheiden eines gesetzlichen Vertreters einer juristischen Person* ist markiert.

2.2.7 Sonstige Berichtigung (Personenbezogen)

Die Auswahl *Sonstige Berichtigung (personenbezogen)* ist immer verfügbar.

Verwenden Sie die Auswahl *Sonstige Berichtigung (Personenbezogen)* bitte nur, wenn es keinen anderen passenden personenbezogenen Berichtigungsgrund gibt.

Abhängig von der Art der Person auf Personenebene **1** (natürlich oder juristisch) öffnet sich beim Markieren des Kästchens vor *Sonstige Berichtigung (personenbezogen)* ein anderer Bildschirm.

2.2.7.1 Sonstige Berichtigung (Personenbezogen) einer natürlichen Person

Sie können alle Daten einer natürlichen Person berichtigen.

Natürliche Person: VG Musterverwaltungsgemeinschaft / Mitgliedsgemeinde 01 / Personennr. M11000000226

Allgemeine Daten der Person

Geschlecht männlich weiblich divers ohne Angabe

Familienname Angemeer Nicht Vorhanden

Vorname Heike Maria Nicht Vorhanden

Geburtsname Kollmann Nicht Vorhanden

Geburtsdatum 26.05.1959

Geburtsort Idar-Oberstein

Geburtsland Deutschland Deutschland

Staatsangehörigkeit deutsch

Doktorgrad

Namenszusatz

Nachtitel

Künstlername

Anrede Frau

Untersagung

für folgende Tätigkeit

Adresse

Straße Zöschlingsweilerstraße

Hausnr. 50 -

Zusatz

Ortsteil

PLZ / Ort 89426 Mitgliedsgemeinde 01

Land Deutschland

unbekannt verzogen

Telefon +49 175 3684233

+ [Landeskennzahl] [Vorwahl] [Rufnr.] [Durchwahl]
Beispiel: +49 89 12345678-49

Telefax

+ [Landeskennzahl] [Vorwahl] [Rufnr.] [Durchwahl]
Beispiel: +49 89 12345678-49

Email

Homepage

Postfach-PLZ / Nr.

Postfach-Land

Bitte beachten Sie, dass die Handwerkskarte seit GEWAN 5.6 ausschließlich beim Betrieb erfasst werden kann. Klicken Sie bei der Person auf den Button Handwerkskarte, kommt folgendes Hinweisfenster.

GEWAN Hinweis

Ab 01.05.2022 lässt das deutschlandweite Austauschformat keine Handwerkskarten bei beteiligten Personen oder beteiligten Firmen zu.
Bitte erfassen Sie die Handwerkskarte direkt in der Betriebsstätte.

Bestätigen Sie mit *OK*, kehren Sie in den natürliche Person Bildschirm zurück.

Durch Klick auf *OK* geht ein Fenster auf, in dem Sie die sonstigen Berichtigungsgründe eingeben.

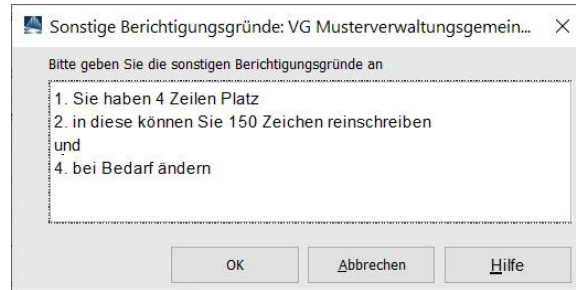

Durch Klick auf *OK* bestätigen Sie Ihre Berichtigung und kehren in den Bildschirm *Berichtigung Gewerbetreibende* zurück. Das Kästchen vor *Sonstige Berichtigung (Personenbezogen)* ist markiert, darunter stehen die gerade eingegebenen sonstigen Berichtigungsgründe.

2.2.7.2 Sonstige Berichtigung (Personenbezogen) einer juristischen Person

Sie können (fast) alle Daten einer juristischen Person berichtigen.

Zum Hinzufügen weiterer natürlicher Personen als gesetzliche Vertreter nutzen Sie bitte die Auswahl *Benennung eines neuen gesetzlichen Vertreters einer juristischen Person* (Kapitel 2.2.5).

Sie können nicht gesetzliche Vertreter durch Klick auf *Austragen* entfernen. Nutzen Sie stattdessen die Auswahl *Ausscheiden eines gesetzlichen Vertreters einer juristischen Person* (Kapitel 2.2.6).

Juristische Person: VG Musterverwaltungsgemeinschaft / Mitgliedsgemeinde 01 / Personennr. M11000000255

Eintragungsdaten

Rechtsform: Gesellschaft mit beschränkter Haftung (auch gemeinnützige GmbH)

Eintragungsname: Muster Verwaltungs GmbH

Art der Eintragung: Handelsregister B

Ort der Eintragung: Augsburg [HR,GnR,Verein]

Land der Eintragung: Deutschland

Eintragsdatum: Eintragsnummer: 234

Adresse der Hauptniederlassung der juristischen Person (Gesellschaft)

Straße:

Hausnr.: -

Zusatz:

Ortsteil:

PLZ / Ort:

Land:

unbekannt verzogen

Telefon:

+ [Landeskennzahl] [Vorwahl] [Rufnr.] [Durchwahl]
Beispiel: +49 89 12345678-49

Telefax:

+ [Landeskennzahl] [Vorwahl] [Rufnr.] [Durchwahl]
Beispiel: +49 89 12345678-49

Email:

Homepage:

Postfach-PLZ / Nr.:

Postfach-Land:

gesetzliche Vertreter

Art	Name	Eintrittsdatum	Austrittsdatum	Straße	PLZ	
NP	Muster, Maximilian	04.05.2020		Admiral-Scheer-Str.	8555	<input type="button" value="Hinzufügen (NP)"/>

Zahl der gesetzlichen Vertreter:

Gewerbeausübung ist untersagt

für folgende Tätigkeit:

Durch Klick auf *Bearbeiten* können Sie die markierte natürliche Person berichtigen.

Natürliche Person: VG Musterverwaltungsgemeinschaft / Mitgliedsgemeinde 01 / Personennr. M1100000226

Allgemeine Daten der Person

Geschlecht männlich weiblich divers ohne Angabe

Familienname Angemeer Nicht Vorhanden

Vorname Heike Maria Nicht Vorhanden

Geburtsname Kollmann Nicht Vorhanden

Geburtsdatum 26.05.1959

Geburtsort Idar-Oberstein

Geburtsland Deutschland

Staatsangehörigkeit deutsch

Doktorgrad

Namenszusatz

Nachtitel

Künstlername

Anrede Frau

Untersagung

für folgende Tätigkeit

Adresse

Straße Zöschlingsweilerstraße

Hausnr. 50 -

Zusatz

Ortsteil

PLZ / Ort 89426 Mitgliedsgemeinde 01

Land Deutschland

unbekannt verzogen

Telefon +49 175 3684233
+[Landeskennzahl] [Vorwahl] [Rufnr.]-[Durchwahl]
Beispiel: +49 89 12345678-49

Telefax
+[Landeskennzahl] [Vorwahl] [Rufnr.]-[Durchwahl]
Beispiel: +49 89 12345678-49

Email

Homepage

Postfach-PLZ / Nr.

Postfach-Land

Durch Klick auf *OK* kehren Sie in den juristische Person Bildschirm zurück.

Bitte beachten Sie, dass die Handwerkskarte seit GEWAN 5.6 ausschließlich beim Betrieb erfasst werden kann. Klicken Sie bei der Person auf den Button *Handwerkskarte*, kommt folgendes Hinweisfenster.

GEWAN Hinweis

 Ab 01.05.2022 lässt das deutschlandweite Austauschformat keine Handwerkskarten bei beteiligten Personen oder beteiligten Firmen zu.
Bitte erfassen Sie die Handwerkskarte direkt in der Betriebsstätte.

Bestätigen Sie mit *OK*, kehren Sie in den juristische Person Bildschirm zurück.

Durch Klick auf *OK* geht ein Fenster auf, in dem Sie die sonstigen Berichtigungsgründe eingeben.

Sonstige Berichtigungsgründe: VG Musterverwaltungsgemein...

Bitte geben Sie die sonstigen Berichtigungsgründe an

1. Sie haben 4 Zeilen Platz
2. in diese können Sie 150 Zeichen reinschreiben
und
4. bei Bedarf ändern

Durch Klick auf *OK* bestätigen Sie Ihre Berichtigung und kehren in den Bildschirm *Berichtigung Gewerbetreibende* zurück. Das Kästchen vor *Sonstige Berichtigung (Personenbezogen)* ist markiert, darunter stehen die gerade eingegebenen sonstigen Berichtigungsgründe.

2.3 Ausdruck der Berichtigung

Nach dem Speichern der Berichtigung können Sie diese drucken.

Im Druckauswahlfenster können Sie nur den Druck für den Gewerbetreibenden und das Informationsblatt nach Art. 13 DSGVO auswählen.

Anzeigendruck: VG Musterverwaltungsgemeinschaft / Mitgliedsg... X

Anzeigendruck:

Gewerbemeldungs-Nr: M1100000063-3
Betriebsname/Gesellschafter: Groha & Tester Frisuren GmbH (Gewerbezusatz: Die b...

Personenum...	Vorname	(Betriebs-)Name	Geburtsdatum	Historiennummer
M11000000088		Groha & Tester ...		2

Unterschrift Sachbearbeiter: Josef Benutzer

Formular für

Gewerbemeldungsbehörde
 Gewerbetreibender
 Über Postkorb
 Kommune

Weitere Formulare

Unterrichtung und/oder Hinweise 1
 Rechnung 1
 Information nach Art. 13 DSGVO 1

Interne Verteiler

Alles Ja Alles Nein

Drucken Vorschau Abbrechen Hilfe

Der Druck sieht wie folgt aus.

Gewerbeamt Amselweg 3, 99999 Musterort	Sachbearbeitung: Frau/Herr Langname Zimmer-Nr.: 777 Telefon: 089/2119-4922 Fax: 089/2119-14922 E-Mail: gewan@bayern.de Internet: -
Groha & Tester Frisuren GmbH Andreasstr. 5 85551 Mitgliedsgemeinde 01	
	Datum: 27.04.2022
Berichtigung Daten Gewerbebetriebe	
Sehr geehrte Damen und Herren,	
vielen Dank für die Mitteilung bezüglich der Änderungen bei den Daten zu Ihrem Gewerbebetrieb. Es wurde folgende nicht meldepflichtige Berichtigung durchgeführt:	
<ul style="list-style-type: none">- Gewerbezusatz- Benennung eines neuen gesetzlichen Vertreters	
Folgender Gewerbebetrieb ist von der Berichtigung betroffen:	
Groha & Tester Frisuren GmbH Brahmsstr. 1, 85551 Mitgliedsgemeinde 01	
Es fallen keine Gebühren an.	
Benötigen Sie einen vollständigen Ausdruck der aktuellen Daten zum Gewerbe, können Sie eine kostenpflichtige Gewerbeauskunft beantragen.	
Mit freundlichen Grüßen	
Josef Benutzer	

Will der Gewerbetreibende einen vollständigen Ausdruck der aktuellen Daten zum Gewerbe haben, können Sie bei Bedarf einen (kostenpflichtigen) Auskunftsdruck erstellen (BH 9.3).

2.4 Ich benötige aber einen schönen Druck

Wenn Sie statt einer Ummeldung eine Berichtigung erfasst haben und einen schönen Ausdruck für den Gewerbetreibenden benötigen, erfassen sie nach der Berichtigung eine leere Ummeldung.

Als Ummeldungsgrund wählen Sie *Sonstige nicht aufgeführte Änderungen (Betriebsbezogen)*.

Ändern Sie nichts (die Änderungen haben Sie ja bereits in der Berichtigung erfasst). Klicken Sie einfach nur auf *OK*. In dem aufgehenden Fenster für den betriebsbezogenen Ummeldungsgrund geben Sie den Grund der vorherigen Berichtigung an (ggf. alle Gründe).

Nach dem Speichern der Ummeldung bekommen Sie einen schönen Ummeldungsausdruck für den Gewerbetreibenden.