

GEWAN 7

Schritt für Schritt Anleitung

Anmeldung einer GmbH & Co.KG

Erstellt von Erwin Dworzak

© 2025 Landesamt für Digitalisierung, Breitband und Vermessung
IT-Dienstleistungszentrum des Freistaats Bayern

Inhaltsverzeichnis:

1	ZU BEACHTEN BEI DER ANMELDUNG EINER GMBH & CO.KG.....	2
2	SCHRITT FÜR SCHRITT ANLEITUNG	3
2.1	Grunddaten	4
2.2	Tätigkeiten	6
2.3	Personen	7
2.4	Adresse (des Betriebs).....	11
2.5	Sonstiges	12

Auf den nachfolgenden Seiten sehen Sie Schritt für Schritt, wie Sie eine GmbH & Co.KG anmelden.
Bei ähnlichen Rechtsformen (z.B. AG & Co.KG oder SE & Co.KG) gilt die Anleitung analog.

Diese Kurzanleitung geht primär auf die Besonderheiten bezüglich der Anmeldung einer GmbH & Co.KG ein. Eingabebildschirme ohne Besonderheiten (Tätigkeiten, Betriebsanschrift) werden nur kurz beschrieben.

1 Zu beachten bei der Anmeldung einer GmbH & Co.KG

Folgende Unterlagen sind Ihnen von dem/den Gewerbetreibenden vorzulegen:

- Handelsregistrauszug (HR A) für die GmbH & Co. KG
- Handelsregistrauszug (HR B) für alle für die Gewerbeanzeige relevanten beteiligten Firmen [normalerweise nur die (Verwaltungs-)GmbH]
- Personalausweis(e) und ggf. Aufenthaltsgenehmigung(en)
- Gesellschaftervertrag (optional)
- Abhängig von der Tätigkeit Erlaubnis(se) und/oder Handwerkskarte(n)

Die juristische Person (Verwaltungs-)GmbH kann den Betrieb nicht im Nebenerwerb ausüben (sie ist ein rein rechtliches Konstrukt).

Auf dem bundesweit vorgeschriebenen Druckformular gibt es kein Feld Haupt-/Nebenerwerb für die gesetzlichen Vertreter der juristischen Person, daher kann diese Information auch nicht erfasst werden.

Bitte beachten Sie auch Punkt 4.2 (Personengesellschaften) der GewAnzVwV.

„Ebenso muss bei einer KG jeder persönlich haftende Gesellschafter (der auch eine juristische Person sein kann, wie z.B. bei der GmbH & Co. KG) eine Gewerbeanzeige erstatten; die Kommanditisten einer KG nur dann, wenn sie Geschäftsführungsbefugnis besitzen.“

Mit anderen Worten: **Die Komplementäre sind in jedem Fall zu erfassen, die Kommanditisten nur, wenn sie laut Gesellschaftervertrag Geschäftsführungsbefugnis haben.**

2 Schritt für Schritt Anleitung

Die GmbH & Co.KG ist eine KG und hat als Komplementär (persönlich haftender Gesellschafter) immer eine (Verwaltungs-)GmbH als juristische Person. Diese hat wiederum einen oder mehrere natürliche Personen als gesetzliche Vertreter.

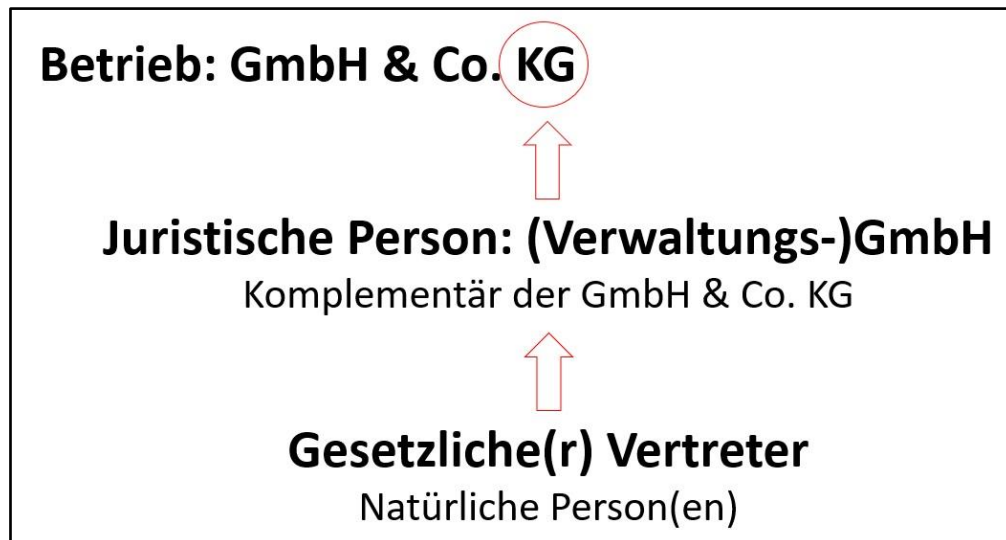

Klicken Sie im Gewerbemeldungs-Bildschirm auf *Anmeldung Betrieb*.

Gewerbemeldungen: VG Musterverwaltungsgemeinschaft

GEWAN Gewerbemeldungen

Gewerbemeldung	Storno / Korrektur	Postfach	Auskunft	Erfassen Person
Anmeldung Betrieb	Storno	Rückläufer (11)	Betrieb	Nat. Person
Anmeldung Person	Gewerbemeldung	Wirtschaftskammern	Nat. Person	Jur. Person
Ummeldung	Nat. Person	Bürger-Online	Jur. Person	
Abmeldung Betrieb	Jur. Person	Vorläufige (2)	Druck Meldung	
Abmeldung Person		Auskunft-Online		
Datenaktualisierung		Freitextnachricht		
		Unterrichtung		

Aktualisieren Beenden

2.1 Grunddaten

Sie sehen den Grunddatenbildschirm der Anmeldung. Bei **Verwaltungsgemeinschaften** wählen Sie zunächst die Mitgliedsgemeinde aus.

Geben Sie das Betriebsbeginn- und das Anzeigedatum ein, bevor Sie die Rechtsform *Gesellschaft mit beschränkter Haftung & Co. Kommanditgesellschaft* auswählen (bei einer SE & Co.KG wählen Sie als Rechtsform Europäische Aktiengesellschaft & Co.KG). Danach werden die übrigen Reiter freigeschaltet.

Alle roten Felder sind Mussfelder.

Geben Sie die Registerdaten der GmbH & Co.KG ein. Am besten geben Sie bei dem Ort der Eintragung nur die Anfangsbuchstaben an und klicken dann auf die ... dahinter (in nachfolgendem Bild wurde nach *Mü* gesucht). Sollten mehrere Eintragungsorte angezeigt werden, wählen Sie den passenden aus.

Bei Personengesellschaften (außer GbR) tragen Sie die Betriebsdaten beim Reiter *Grunddaten* ein (bei Kapitalgesellschaften bei der juristischen Person).

Gewerbeanmeldung: VG Musterverwaltungsgemeinschaft / Mitgliedsgemeinde 01

Grunddaten Tätigkeiten Personen Adresse Sonstiges

Gemeindeauswahl
Mitgliedsgemeinde 01(AGS:09194101 PLZ:00003) Info

Datumsangaben
Betriebsbeginn 02.01.2024
Anzeigedatum 02.01.2024

Rechtsform und Name
Rechtsform Gesellschaft mit beschränkter Haftung & Co. Kommanditgesellschaft
Betriebsname Beispiel GmbH & Co.KG
Geschäftsbezeichnung

Eintragungsdaten
Art der Eintragung Handelsregister A
Ort der Eintragung München [HR,GnR,Partner,Verein]
Land der Eintragung Deutschland
Eintragsdatum 02.01.2024 Eintragsnummer 12345

Die Meldung wird erstellt für
Selbstständigkeitsgrad
Hauptniederlassung
☐ Automatenaufstellungsgewerbe
☐ Reisegewerbe

Bemerkung
Hier können Sie eine betriebsbezogene Bemerkung reinschreiben, die nur Sie und Ihr LRA sehen können

Mustersuche HWK Vorschau Zwischen-Speichern **Speichern** Abbrechen Hilfe

Betriebsbezogene Bemerkungen können auch vom LRA eingesehen werden (personenbezogene Bemerkungen sehen nur die Mitarbeiter Ihres Gewerbeamtes).

Sobald Sie die Grunddaten eingegeben haben, klicken Sie auf den Reiter *Tätigkeiten*.

2.2 Tätigkeiten

Geben Sie eine oder mehrere Tätigkeiten ein. Eine genaue Beschreibung hierzu finden Sie im Benutzerhandbuch (Kapitel 3.3).

Gewerbebeantragung: VG Musterverwaltungsgemeinschaft / Mitgliedsgemeinde 01

Grunddaten Tätigkeiten Personen Adresse Sonstiges

Ermittlung des Wirtschaftszweigschlüssels

Originaltext

Suchtext

Suchart

☐ Standardsuche

☒ gewichtete Suche

☐ Mustersuche

Tätigkeit

Schlüssel Beginn

Gruppen (Bsp. § 34c) Schlüsselsuche Übernehmen OT Struktur

Neue Suche Übernehmen ST Info

ausgeübte Tätigkeit(en)

Schwerp...	Schlüssel	Beginn	Ende	Beschreibung der Tätigkeit	Beschreibung vorläufiger Schlüssel
<input checked="" type="checkbox"/>	46.36.0	21.07.2020		Verkauf von Gummibärchen	
<input type="checkbox"/>	10.82.0	21.07.2020		Herstellung von Gummibärchen	

Erläuterung Text WZ Korrektur Löschen Info

Mustersuche HWK Vorschau Zwischen-Speichern **Speichern** Abbrechen Hilfe

Sobald Sie alle Tätigkeiten eingegeben haben, klicken Sie auf den Reiter *Personen*.

2.3 Personen

Eine GmbH & Co.KG benötigt zwingend eine juristische Person GmbH als Komplementär der KG (eine SE & Co.KG benötigt zwingend eine Europäische Aktiengesellschaft als jur. Person).

Klicken Sie auf *Hinzufügen JP*, um die (Verwaltungs-)GmbH hinzuzufügen.

Gewerbeanmeldung: VG Musterverwaltungsgemeinschaft / Mitgliedsgemeinde 01

Grunddaten Tätigkeiten Personen Adresse Sonstiges

Liste der Gewerbetreibenden

Art	Name	Eintrittsdatum	Austrittsdatum	Nebenerw.	Straße
-----	------	----------------	----------------	-----------	--------

Hinzufügen (NP)
Hinzufügen (JP)
Bearbeiten
Austragen

Anzahl: 0

Vertretungsberechtigte Person / Betriebsleiter

Name Vorname

Früherer Inhaber oder Firmenname

Bezeichnung

Suchen NP Suchen JP

Mustersuche HWK Vorschau Zwischen-Speichern **Speichern** Abbrechen Hilfe

Die passende Rechtsform (GmbH) der juristischen Person ist bereits vorgegeben.

Tragen Sie den eingetragenen Namen der (Verwaltungs-)GmbH ein (Feld *Eintragungsname*).

Am besten geben Sie bei dem Ort der Eintragung nur die Anfangsbuchstaben an und klicken dann auf die ... dahinter (in nachfolgendem Bild wurde nach *Mü* gesucht).

Eintragungsdaten

Rechtsform Gesellschaft mit beschränkter Haftung (auch gemeinnützige GmbH)

Eintragungsname

Art der Eintragung Handelsregister B

Ort der Eintragung ...

Land der Eintragung Mühlhausen [Verein]

Eintragungsdatum München [HR, GnR, Partner, Verein]

Münster [HR, GnR, Verein]

Adresse der Hauptniederlassung der juristischen Person (Gesellschaft)

Sollten mehrere Eintragungsorte angezeigt werden, wählen Sie den passenden aus.

Geben Sie die weiteren Daten zu der juristischen Person (Verwaltungs-)GmbH ein. Liegt die GmbH in Ihrer Gemeinde (in jedem Fall bei der Anmeldung einer Hauptniederlassung in Ihrer Gemeinde), können Sie das Straßenverzeichnis benutzen (*Lupe* hinter dem Straßennamen und *Suche PLZ* hinter der Hausnummer).

Juristische Person oder Personengesellschaft: VG Musterverwaltungsgemeinschaft / Mitgliedsgemeinde 01

Eintragungsdaten

Rechtsform: Gesellschaft mit beschränkter Haftung (auch gemeinnützige GmbH)

Eintragungsname: Beispiel Verwaltungs GmbH

Art der Eintragung: Handelsregister B

Ort der Eintragung: Mühlhausen [Verein]

Land der Eintragung: Deutschland

Eintragsdatum: 02.01.2024 Eintragsnummer: 123456

Adresse der Hauptniederlassung der juristischen Person (Gesellschaft)

Straße: Bachackerweg

Hausnr.: 1 - Suche PLZ

Zusatz:

Ortsteil:

PLZ / Ort: 85551 Mitgliedsgemeinde 01

Land: Deutschland

☐ unbekannt verzogen

Telefon: +[Landeskennzahl] [Vorwahl] [Rufnr.] [Durchwahl]
Beispiel: +49 89 12345678-49

Telefax: +[Landeskennzahl] [Vorwahl] [Rufnr.] [Durchwahl]
Beispiel: +49 89 12345678-49

Email:

Homepage:

Postfach-PLZ / Nr.:

Postfach-Land:

gesetzliche Vertreter

Art	Name	Eintrittsdatum	Austrittsdatum	Straße	PLZ

Hinzufügen (NP)

Hinzufügen (JP)

Bearbeiten

Austragen

Zahl der gesetzlichen Vertreter: 0

Gewerbeausübung ist untersagt ☐

für folgende Tätigkeit:

Suche Person Vermerk Erlaubnis Handwerkskarte

Korrektur Bemerkung OK Abbrechen Hilfe

Fügen Sie durch Klick auf *Hinzufügen (NP)* einen oder mehrere gesetzliche Vertreter hinzu.

Natürliche Person: VG Musterverwaltungsgemeinschaft / Mitgliedsgemeinde 01 / Personennr. M1100000264

Allgemeine Daten der Person

Geschlecht: ☒ männlich ☐ weiblich ☐ divers ☐ ohne Angabe

Doktorgrad:

Namenszusatz:

Nachtitel:

Künstlername:

Anrede: Herr

Untersagung: ☐

für folgende Tätigkeit:

Familienname: Beispiel

Vorname: Hans

Geburtsname:

Geburtsdatum: 08.08.1988

Geburtsort: München

Geburtsland: Deutschland

Staatsangehörigkeit: deutsch

Ändern

Adresse

Straße: Rathausplatz

Hausnr.: 1 - Suche PLZ

Zusatz:

Ortsteil:

PLZ / Ort: 85551 Mitgliedsgemeinde 01

Land: Deutschland

☐ unbekannt verzogen

Telefon: +[Landeskennzahl] [Vorwahl] [Rufnr.] [Durchwahl]
Beispiel: +49 89 12345678-49

Telefax: +[Landeskennzahl] [Vorwahl] [Rufnr.] [Durchwahl]
Beispiel: +49 89 12345678-49

Email:

Homepage:

Postfach-PLZ / Nr.:

Postfach-Land:

Suche Person Aufenthaltstitel Vermerk Erlaubnis Handwerkskarte

Korrektur Bemerkung OK Abbrechen Hilfe

Sie können entweder eine neue Person eingeben (sobald Sie die 3 **orange** umrandeten Felder *Familiennamen*, *Vorname* und *Geburtsdatum* ausgefüllt haben, prüft GEWAN, ob es eine Person mit diesen Daten in Ihrer Gemeinde gibt) oder eine bereits vorhandene Person suchen (durch Klick auf *Suche Person* links unten).

Bei Bedarf können Sie noch die **grün** umrandeten *Aufenthaltstitel*, *Vermerke*, *Erlaubnisse* und *Handwerkskarten* für die Person eingeben.

Durch Klick auf *OK* gelangen Sie in den Bildschirm der Juristischen Person zurück. Sie sollten jetzt die gerade eingeegebene/gesuchte Person in der Tabelle *gesetzliche Vertreter* sehen.

Durch Klick auf *Hinzufügen (NP)* können Sie ggf. weitere gesetzliche Vertreter hinzufügen.

Sobald alle Daten der juristischen Person (Verwaltungs-)GmbH passen, klicken Sie auf *OK*.

Abhängig von Ihren Benutzereinstellungen werden Sie gefragt, ob Sie die Adresse (der juristischen Person) als Adresse der Betriebsstätte (bei Zweigstellen als Adresse der Hauptniederlassung) übernehmen wollen.

Sie sehen jetzt die (Verwaltungs-)GmbH.

Gewerbeanmeldung: VG Musterverwaltungsgemeinschaft / Mitgliedsgemeinde 01

Grunddaten Tätigkeiten Personen Adresse Sonstiges

Liste der Gewerbetreibenden

Art	Name	Eintrittsdatum	Austrittsdatum	Nebenerw.	Straße
JP	Beispiel Verwaltungs GmbH	02.01.2024		<input type="checkbox"/>	Bachackerweg

Anzahl: 1

Vertretungsberechtigte Person / Betriebsleiter

Name Vorname

Früherer Inhaber oder Firmenname

Bezeichnung

Suchen NP Suchen JP

Mustersuche HWK Vorschau Zwischen-Speichern Speichern Abbrechen Hilfe

Klicken Sie auf den Reiter *Adresse*.

2.4 Adresse (des Betriebs)

Wenn Sie die Frage nach Übernahme der Adresse bejaht haben, ist die Adresse der Betriebsstätte (bzw. Hauptniederlassung) mit der Adresse der juristischen Person (Verwaltungs-)GmbH bereits gefüllt.

Ansonsten geben Sie die Adresse(n) selbst ein (Benutzerhandbuch Kapitel 3.5).

The screenshot shows a software window titled 'Gewerbeanmeldung: VG Musterverwaltungsgemeinschaft / Mitgliedsgemeinde 01'. The 'Adresse' tab is selected, and the 'Betriebsstätte' sub-tab is active. The form contains the following fields:

- Straße:** Bachackerweg
- Hausnr.:** 1
- Zusatz:** (empty)
- Ortsteil:** (empty)
- PLZ / Ort:** 85551
- Gemeinde:** Mitgliedsgemeinde 01
- Land:** Deutschland
- Telefon:** +49 89 123456-7890
- Telefax:** (empty)
- Email:** (empty)
- Homepage:** (empty)
- Postfach-PLZ / Nr.:** (empty)
- Postfach-Land:** (empty)

At the bottom of the window, there is a row of buttons: 'Mustersuche', 'HWK', 'Vorschau', 'Zwischen-Speichern', 'Speichern' (highlighted with a red dashed border), 'Abbrechen', and 'Hilfe'.

Klicken Sie auf den Reiter *Sonstiges*.

2.5 Sonstiges

Geben Sie den *Anmeldegrund* ein und füllen Sie die rot markierten Mussfelder. Die *Angaben zur gesetzlichen Unfallversicherung* sind bei der Neugründung einer Hauptniederlassung gesperrt. Ansonsten sind diese beiden Felder zu füllen.

Gewerbeanmeldung: VG Musterverwaltungsgemeinschaft / Mitgliedsgemeinde 01

Grunddaten Tätigkeiten Personen Adresse **Sonstiges**

Anmeldegrund: **Neugründung**

Angaben zur gesetzlichen Unfallversicherung

(Nicht auszufüllen bei Neugründungen von Hauptniederlassungen, Neugründungen von Zweigniederlassungen oder unselbständige Zweigstellen, deren Hauptniederlassung sich im Ausland befindet sowie Neugründungen eines Reisegewerbes.)

Bisheriger Unfallversicherungsträger: ☐ Nicht bekannt

Bisherige Unternehmensnummer (15-stellig): ☐ Nicht bekannt

Beschäftigtenzahl (Ohne Inhaber)

in Vollzeit:

in Teilzeit:

Betriebsart

☒ Handel ☒ Handwerk

☐ Industrie ☐ Sonstiges

Beteiligung der Öffentlichen Hand

☒ Nein ☐ Ja ☐ Nicht bekannt

Verdachtsmomente (Schwarzarbeit / Scheinselbständigkeit)

☐ Anschrift ist Hoteladresse/Gemeinschaftsquartier

☐ Gleiche Angaben für mehrere Personen

☐ Gewerbeausübung in den angegebenen Räumlichkeiten nicht möglich

☐ Anmeldung durch Vermittler

☐ Keine postalische/telefonische Erreichbarkeit

☒ Unzureichende Kenntnisse der deutschen Sprache

☒ sonstige Anhaltspunkte. Übermittlung möglich

Weitere Angaben zu den Verdachtsmomenten

Gewerbetreibender kam mit 2 Leibwächtern und sprach nur gebrochen deutsch

Mustersuche HWK Vorschau Zwischen-Speichern **Speichern** Abbrechen Hilfe

Anmerkung: Die Empfangsstelle Zollverwaltung (Finanzkontrolle Schwarzarbeit) bekommt die Anmeldung der GmbH & Co.KG nur, wenn mindestens ein **grün** umrandetes **Verdachtsmoment** von Ihnen markiert worden ist. Diese Verdachtsmomente sehen nur Sie, Ihr Landratsamt und die Empfangsstelle Zollverwaltung (FKS).

Nach dem *Speichern* können Sie die Anmeldung der GmbH & Co.KG drucken. Diese sollte ähnlich folgendem Bild aussehen. Relevant sind die **grün** umrandeten Bereiche (Felder 1, 2, 4 und 5).

Name der entgegennehmenden Stelle Gemeinde Mitgliedsgemeinde 01		Gemeindekennzahl der Gemeinde des Sitzes der Betriebsstätte 09194101		GewA 1 M1100000207_1	
Gewerbe-Anmeldung nach § 14 oder § 55c der Gewerbeordnung		Bitte die nachfolgenden Felder vollständig und gut lesbar ausfüllen sowie die zutreffenden Kästchen ankreuzen			
Angaben zum Betriebsinhaber		Bei Personengesellschaften (z. B. OHG) ist für jeden geschäftsführenden Gesellschafter ein eigener Vordruck auszufüllen. Bei juristischen Personen sind in den Feldern 4 bis 11, 30 und 31 die Angaben zum gesetzlichen Vertreter einzutragen (bei inländischer AG wird auf diese Angaben verzichtet). Bei weiteren gesetzlichen Vertretern sind die Angaben auf Beiblättern zu machen.			
1	Im Handels-, Genossenschafts- oder Vereinsregister, ggf. im Stiftungsverzeichnis eingetragener Name mit Rechtsform (bei GbR: Angabe der weiteren Gesellschafter)	2	Ort und Nummer des Eintrages im Handels-, Genossenschafts- oder Vereinsregister, ggf. Nummer im Stiftungsverzeichnis		
phG Beispiel Verwaltungs GmbH Beispiel GmbH & Co.KG		phG München HR B 98765 München HR A 12345			
3	Name des Geschäfts, wenn er vom eingetragenen Namen in Feld 1 abweicht (Geschäftsbezeichnung; z. B. Gaststätte zum grünen Baum, Friseur Haargenau)				
Angaben zur Person					
4	Name	5	Vornamen		
Beispiel		Hans			
6	Geschlecht (Angabe ist entsprechend der Eintragung in der Geburtsurkunde zu machen)				
		männlich	<input checked="" type="checkbox"/>	weiblich	<input type="checkbox"/>
		divers	<input type="checkbox"/>	ohne Angabe	<input type="checkbox"/>
7	Geburtsname (nur bei Abweichung vom Namen)	8	Geburtsdatum	9	Geburtsort und -land
		08.08.1988		München, Deutschland	
10	Staatsangehörigkeit(en) deutsch <input checked="" type="checkbox"/> andere: <input type="checkbox"/>				
11	Anschrift der Wohnung (Straße, Hausnummer, Postleitzahl, Ort) (Mobil-)Telefonnummer				
Rathausplatz 1 85551 Mitgliedsgemeinde 01		Telefaxnummer E-Mail-Adresse Internetadresse			
Angaben zum Betrieb					
12	Zahl der geschäftsführenden Gesellschafter (nur bei Personengesellschaften)		1		
		Zahl der gesetzlichen Vertreter (nur bei juristischen Personen)		1	
13	Liegt eine Beteiligung der öffentlichen Hand vor?		ja	<input type="checkbox"/>	nein <input checked="" type="checkbox"/>
		nicht bekannt <input type="checkbox"/>			
14	Vertretungsberechtigte Person/Betriebsleiter (nur bei inländischen Aktiengesellschaften, Zweigniederlassungen und unselbständigen Zweigstellen)				
Name, Vornamen					

In Feld 1 steht oben phG (für persönlich haftender Gesellschafter) und der Name der juristischen Person Verwaltungs-GmbH, darunter der Name des Betriebs GmbH & Co. KG.

In Feld 2 steht oben phG und der Registereintrag der der juristischen Person (Verwaltungs-)GmbH, darunter der Registereintrag des Betriebs GmbH & Co. KG.

In Feldern 4ff stehen die Daten des (alphabetisch ersten) gesetzlichen Vertreters der juristischen Person (Verwaltungs-)GmbH (weitere gesetzliche Vertreter werden auf einem Beiblatt gedruckt).